

РЕСПУБЛИКА БЕЛАРУСЬ

ЕДИНЫЙ ГОСУДАРСТВЕННЫЙ РЕГИСТР НЕДВИЖИМОГО ИМУЩЕСТВА, ПРАВ НА НЕГО И СДЕЛОК С НИМ

Государственный комитет по имуществу Республики Беларусь

Республиканское унитарное предприятие "Минское областное агентство по
государственной регистрации и земельному кадастру"

Борисовский филиал

СВИДЕТЕЛЬСТВО (УДОСТОВЕРЕНИЕ) № 610/123-3678 О ГОСУДАРСТВЕННОЙ РЕГИСТРАЦИИ

По заявлению № 1568/08:123 от 16 января 2008 года

в отношении **капитального строения** с инвентарным номером 610/С-37166,
расположенного по адресу: Минская обл., г. Борисов, ул. Советская, д. 14а, площадь -
149.8 кв.м., назначение - Здание специализированное иного назначения

произведена государственная регистрация:

1. перехода права собственности на капитальное строение, правообладатель -
юридическое лицо Республики Беларусь (резидент РБ) Открытое акционерное общество
"БОРИСОВСКИЙ ЗАВОД ПЛАСТМАССОВЫХ ИЗДЕЛИЙ".

Примечания:

Свидетельство составлено 17 января 2008 года

Регистратор *Потемкина Лариса Леонидовна 123*

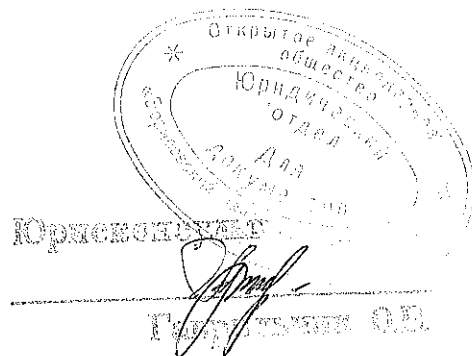
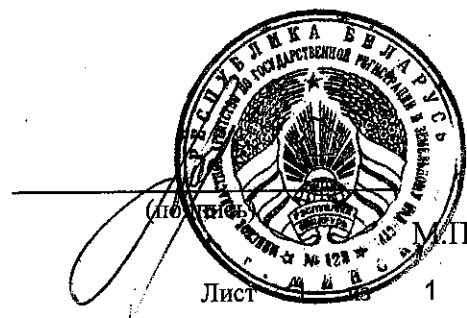

1. РЕСПУБЛИКА

БЕЛОРУССКАЯ ССР

1500000000

2. ОБЛАСТЬ

Минская

3. ГОРОД (ПОСЕЛОК И ДР.)

Борисов

4. РАЙОН

5. СЕЛЬСКИЙ СОВЕТ

6. УЛИЦА

Советская

7. НОМЕР ДОМА

140

11. КВАРТАЛ

8. НОМЕР КОРПУСА

12. НОМЕР УЧАСТКА

9. ИНВЕНТ. НОМЕР

10112

13. НОМЕР КАРТОГРАММЫ

10. ЛИТЕР

13U²/K

14. КАТЕГОРИЯ ФОНДА

0810

1. ТЕХНИЧЕСКАЯ ХАРАКТЕРИСТИКА ЗДАНИЯ (СООРУЖЕНИЯ)

Бытовое помещение

(назначение, количество мест, посещений и т. д.)

2. СОБСТВЕННИКИ (ФОНДОДЕРЖАТЕЛИ)

Долевое участие

№ реестра

Все

3. ОБЩИЕ СВЕДЕНИЯ.

1. СЕРИЯ, ТИП ПРОЕКТА

9. ЧИСЛО КВАРТИР ШТ.

2. ЧИСЛО ЭТАЖЕЙ ШТ.

2

10. ЧИСЛО ЖИЛЫХ КОМНАТ ШТ.

3. ПЛОЩАДЬ ЗАСТРОЙКИ В КВ. М.

98

11. МАТЕРИАЛ СТЕН

Кирпичные

4. ОБЩАЯ ПЛОЩАДЬ ЗДАНИЯ КВ. М.

149.8

12. ГОД ПОСТРОЙКИ

1957

5. ОБЩА ПЛОЩАДЬ ЗДАНИЯ КВ. М

149.8

13. ВОССТАНОВИТЕЛЬНАЯ СТОИМОСТЬ, РУБ.

108000000

5.A. в том числе ПОДВАЛА КВ. М.

6. ПЛОЩАДЬ НЕЖИЛЫХ ПОМЕЩЕНИЙ КВ. М.

14. ДЕЙСТВИТЕЛЬНАЯ СТОИМОСТЬ, РУБ.

10720000

7. ПОЛЕЗНАЯ ПЛОЩАДЬ ЖИЛЫХ ПОМЕЩЕНИЙ КВ. М.

15. ФИЗИЧЕСКИЙ ИЗНОС В %

35

8. ЖИЛАЯ ПЛОЩАДЬ КВ. М.

16.

9. ТЕХНИЧЕСКОЕ ОПИСАНИЕ КОНСТРУКТИВНЫХ ЭЛЕМЕНТОВ И ИНЖЕНЕРНОГО ОБОРУДОВАНИЯ
ОСНОВНОГО СТРОЕНИЯ

№№ п.п.	Наименование конструктивных элементов	Описание конструктивных элементов (материал, конструкция, отделка и прочие)	Износ %		
1	2	3	4		
1	Фундамент	<i>ж/бетонный</i>	<i>35</i>		
2	а. Наружные, внутрен, капит. стены	<i>кирпичные</i>	<i>35</i>		
	Б. Перегородки	<i>кирпичные</i>	<i>30</i>		
3	Перекрытия	Чердачные	<i>ж/б плиты</i>	<i>35</i>	
		Междуэтажные	<i>ж/б плиты</i>	<i>30</i>	
		Подвальные			
4	Крыша	<i>совмещенная</i>	<i>35</i>		
5	Полы	<i>бетон, плитка</i>	<i>30</i>		
6	Проемы	Оконные	<i>двойные, окрашены</i>	<i>35</i>	
		Дверные	<i>простые</i>	<i>35</i>	
7	Отделочные работы	Наружная отделка			
		а.			
		б.	<i>стены окрашены</i>	<i>30</i>	
8	Санитарно- и электротехн. работы	<i>жесткое</i> Центральное отопление	<i>металлические трубы</i>	<i>35</i>	
		Печное отопление			
		Водопровод	<i>металлические трубы</i>	<i>30</i>	
		Электроосвещение	<i>скрытая проводка</i>	<i>30</i>	
		Радио			
		Телефон	<i>каблечный</i>	<i>30</i>	
		Телевидение			
		Ванны	с газов. колонкой		
			с дров. колонкой		
			с гор. водой		
		Горячее водоснабжение	<i>металлические трубы</i>	<i>30</i>	
		Вентиляция	<i>естественная</i>	<i>30</i>	
		Газоснабжение			
		Мусоропровод			
Лифты					
Канализация	<i>чугунные трубы</i>	<i>30</i>			
9	Разные работы				

План 1^{го} этажа

Здание бытового помещения

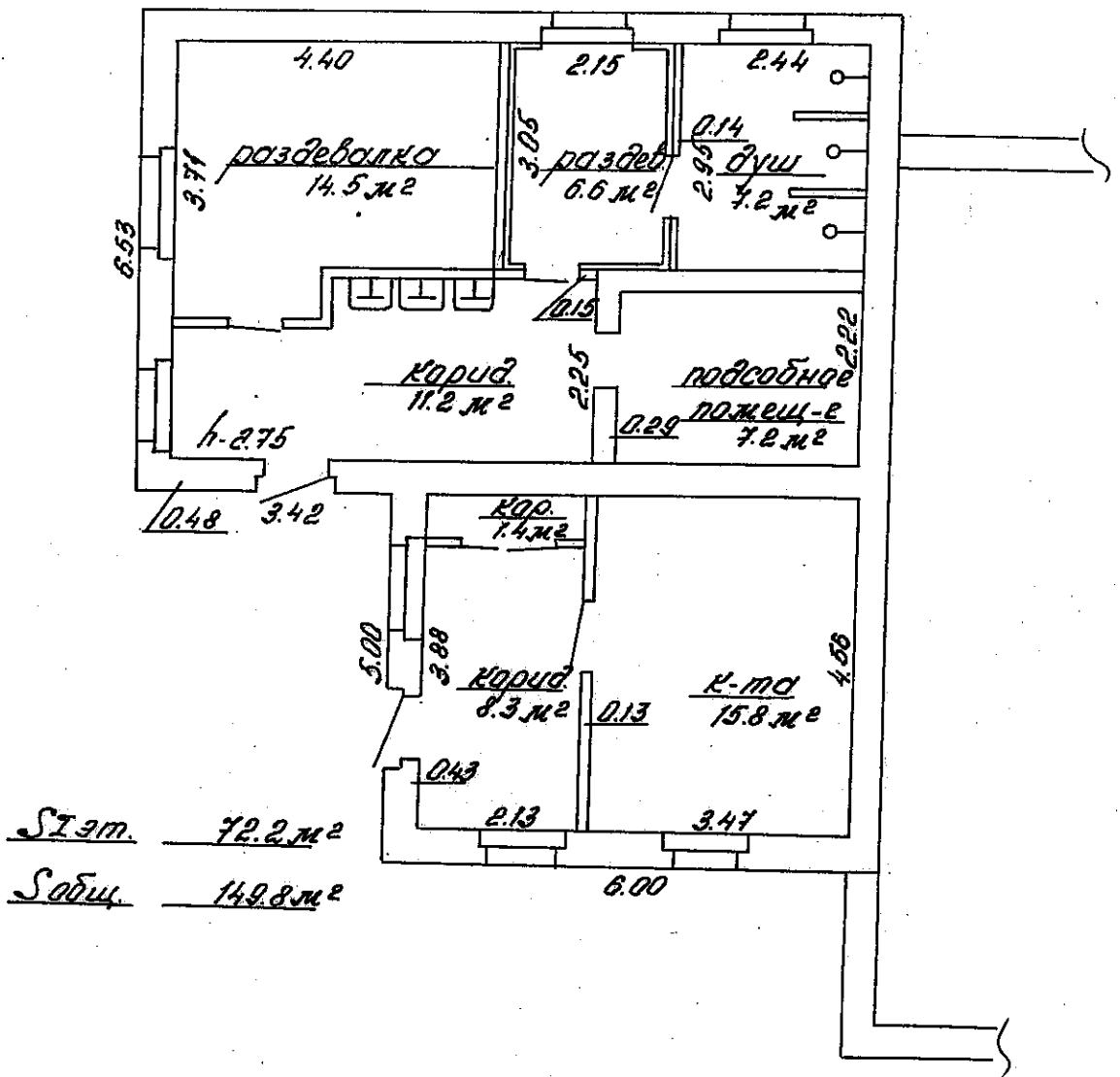

МБТИ	Борисовское МУЖСКОЕ ОБЩЕСТВО ТЕХНИЧЕСКОЙ ИНЖЕНЕРИИ		
Адрес:	ул. Советская, 14 ^а		
20.01.97 (дата)	Составил	cf	Донская Судак И.
Экс. 1/2	Вычертил		
М.П.:	Проверил		
	(подпись)		

План 2^{го} этажа

Бытовые помещения

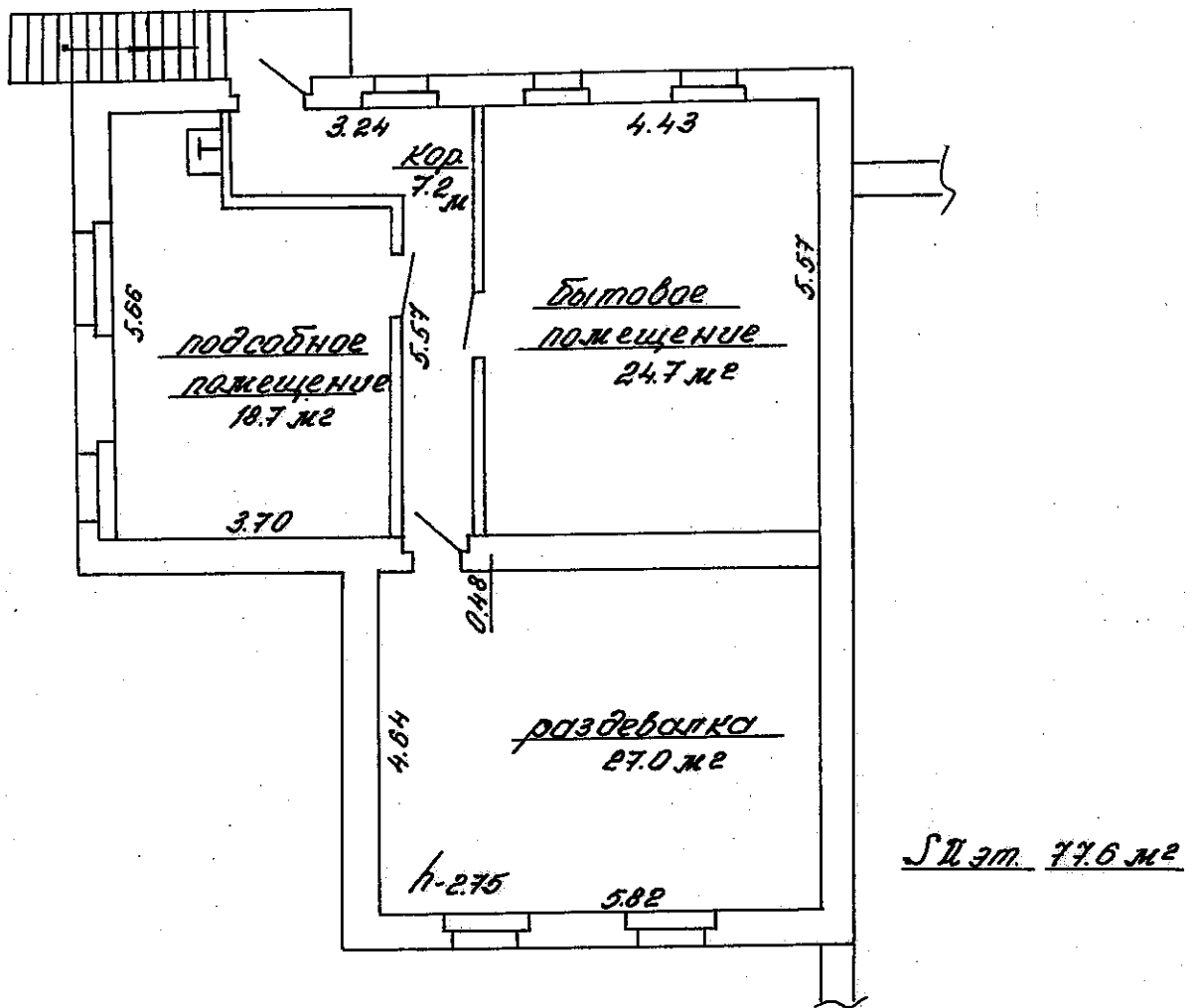

МБТИ	Борисовское		
	улица Советская, 14 ^а		
20.01.97	Составил	[Signature]	Донская Судак
	Вычертил		
	Проверил		